L'AMEPRÉSARIO
138 AVENUE
VICTOR HUGO
75016, PARIS
FRANCE

NINON FRANÇOIS
COMEDIENNE

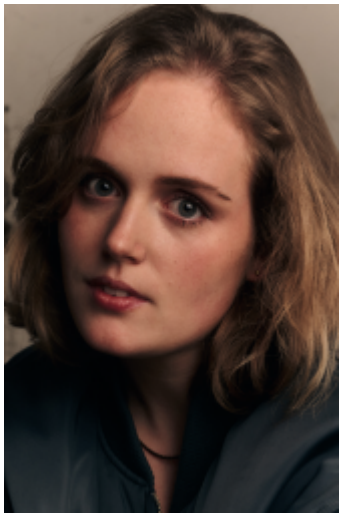

ARTISTE INTERPRÈTE

CINEMA

LONG-METRAGE

2021 **COMA**
Réal: Bertand BONELLO – Présenté à la Berlinale 2022
2019 **ZOMBI CHILD**
Réal: Bertand BONELLO – Présenté au Festival de Cannes 2019 à la « Quinzaine des Réalisateurs »
2017 **FLÈCHES** (Moyen-métrage)
Réal: Aline AHOND – Présenté au festival Off-courts 2017

TÉLÉVISION

SERIES

2025 **PÉCHERESSES** – OCS
Réal: Charlotte SANSON – En Compétition Officielle au Festival de la Rochelle 2025 – Prix ADAMI des Révélations Féminines.

THÉÂTRE

L'AMEPRÉSARIO
138 AVENUE VICTOR HUGO
75016, PARIS
FRANCE

CHRISTELLE GRAILLOT
+33 6 13 90 34 17