L'AMEPRÉSARIO
62 RUE DES VIGNES
75016, PARIS
FRANCE

KAYNA SAMET
COMEDIENNE

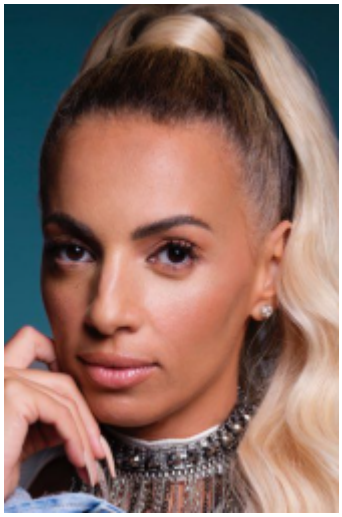

ARTISTE INTERPRÈTE

MUSIQUE

ALBUMS

2024/2025 EN PREPARATION DE SON NOUVEL ALBUM
2014 **THUG LIFE**
2012 **A L'OMBRE DU SHOW BUSINESS**
2011 **JEUNES ET LIBRES**
2005 **A COEUR OUVERT**

FORMATION

2024 FORMATION D'ACTING EN IMMERSION AVEC JB FEITUSSI

COMPETENCES

CHANT

LANGUES

FRANÇAIS: Maternelle

L'AMEPRÉSARIO
62 RUE DES VIGNES
75016, PARIS
FRANCE

CHRISTELLE GRAILLOT
+33 6 13 90 34 17