L'AMEPRÉSARIO
138 AVENUE
VICTOR HUGO
75016, PARIS
FRANCE

JADE CASAGRANDE
COMEDIENNE

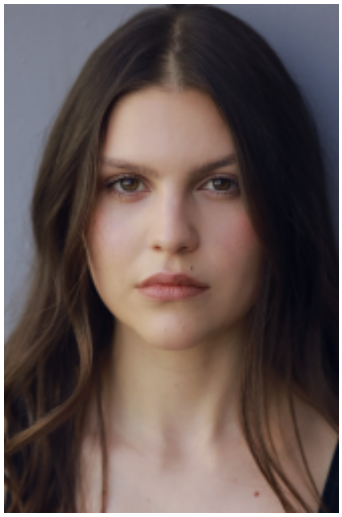

ARTISTE INTERPRÈTE

CINEMA

TELEVISION

SERIES

2023 **LÉO MATEI** TF1
Réal:

FORMATION

2024-2021: Cours Florent

COMPETENCES

Danse Classique (8 ans)
Danse Moderne Jazz (8 ans)
Natation (5ans)
Permis B

LANGUES

FRANÇAIS: Marternelle
ANGLAIS: Bon niveau

L'AMEPRÉSARIO
138 AVENUE VICTOR HUGO
75016, PARIS
FRANCE

CHRISTELLE GRAILLOT
+33 6 13 90 34 17