L'AMEPRÉSARIO
138 AVENUE
VICTOR HUGO
75016, PARIS
FRANCE

EMMANUELLE SEIGNER
COMEDIENNE

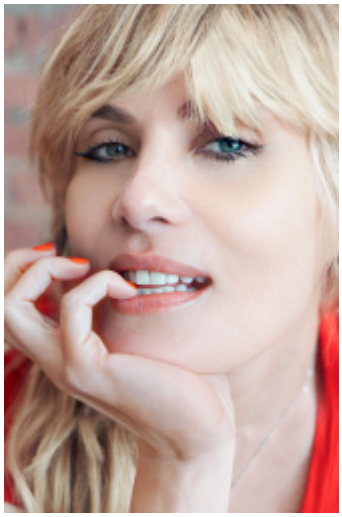

ARTISTE INTERPRÈTE

CINEMA

LONG-METRAGE

2025 **PET SHOP DAYS**
Réal: Olmo SCHNABEL
2019 **J'ACCUSE**
Réal: Roman POLANSKI
2018 **AT ETERNITY'S GATE**
Réal: Julian SCHNABEL
2017 **D'APRÈS UNE HISTOIRE VRAIE**
Réal: Roman POLANSKI
2016 **THE SIEGE OF JADOTVILLE**
Réal: Richie SMYTH
2016 **RÉPARER LES VIVANTS**
Réal: Katell QUILLÉVÉRÉ
2016 **LE DIVAN DE STALINE**
Réal: Fanny ARDANT
2013 **LA VÉNUS À LA FOURRURE**
Réal: Roman POLANSKI
2012 **L'HOMME QUI RIT**
Réal: Jean-Pierre AMÉRIS
2012 **DANS LA MAISON**
Réal: François OZON
2012 **QUELQUES HEURES DE PRINTEMPS**
Réal: Stéphane BRIZÉ
2010 **ESSENTIAL KILLING**
Réal: Jerzy SKOLIMOWSKI
2010 **CHICAS**
Réal: Yasmina REZA
2009 **GIALLO**
Réal: Dario ARGENTO
2009 **LE CODE A CHANGÉ**
Réal: Danièle THOMPSON
2008 **LOU REED BERLIN**
Réal: Julian SCHNABEL
2007 **LE SCAPHANDRE ET LE PAPILLON**
Réal: Julian SCHNABEL

L'AMEPRÉSARIO
138 AVENUE VICTOR HUGO
75016, PARIS
FRANCE

CHRISTELLE GRAILLOT
+33 6 13 90 34 17

L'AMEPRÉSARIO
138 AVENUE
VICTOR HUGO
75016, PARIS
FRANCE

EMMANUELLE SEIGNER
COMEDIENNE

2007 **LA MÔME**
Réal: Olivier DAHAN
2006 **FOUR MAST SONGS**
Réal: Francesca JOSEPH
2005 **BACKSTAGE**
Réal: Emmanuelle BERCOT
2004 **ILS SE MARIÈRENT ET EURENT BEAUCOUP D'ENFANTS**
Réal: Yvan ATTAL
2003 **CORPS À CORPS**
Réal: François HANSS
2001 **STREGHE VERSO NORD**
Réal: Giovanni VERONESI
2001 **LAGUNA**
Réal: Dennis BERRY
1999 **LA NEUVIÈME PORTE**
Réal: Roman POLANSKI
1999 **BUDDY BOY**
Réal: Mark HANLON
1998 **PLACE VENDÔME**
Réal: Nicole GARCIA
1998 **RPM**
Réal: Ian SHARP
1997 **LA DIVINE POURSUITE**
Réal: Michel DEVILLE
1997 **NIRVANA**
Réal: Gabriele SALVATORES
1994 **LE SOURIRE**
Réal: Claude MILLER
1992 **LUNES DE FIEL**
Réal: Roman POLANSKI
1990 **IL MALE OSCURO**
Réal: Mario MONICELLI
1988 **FRANTIC**
Réal: Roman POLANSKI
1986 **COURS PRIVÉ**
Réal: Pierre GRANIER-DEFERRE
1985 **DÉTECTIVE**
Réal: Jean-Luc GODARD

L'AMEPRÉSARIO
138 AVENUE VICTOR HUGO
75016, PARIS
FRANCE

CHRISTELLE GRAILLOT
+33 6 13 90 34 17

L'AMEPRÉSARIO
138 AVENUE
VICTOR HUGO
75016, PARIS
FRANCE

EMMANUELLE SEIGNER
COMEDIENNE

TÉLÉVISION

2018 **INSOUPÇONNABLE** TF1
Réal: Éric VALETTE – Rôle principal

THEATRE

2024-2023 **BUGALOW 21** Éric-Emmanuel SCHMITT
MES: Jérémie LIPPMANN – Théâtre de La Madeleine
2012 **LE RETOUR** Harold PINTER
MES: Luc BONDY – Théâtre de l'Odéon et tournée
2003 **HEDDA GABLER** Henrik IBSEN
MES: Roman POLANSKI – Théâtre Marigny
2000 **FERNANDO KRAPP M'A ÉCRIT CETTE LETTRE** Tankred DORST
MES: Bernard MURAT – Théâtre Montparnasse

MUSIQUE

2019 DIABOLIQUE – L'Épée – Album
2014 DISTANT LOVER – Emmanuelle SEIGNER – Album solo
2010 DINGUE – Emmanuelle SEIGNER – Album solo
2007 ULTRA ORANGE & EMMANUELLE – Album
2005 BACKSTAGE – Bande originale du film – Interprète neuf chansons

COLLABORATIONS/PARTICIPATIONS
2026 LA FAUTE À BASHUNG
2024 ATTENTION DÉPART – Duo avec Dani
2018 SHADOW PEOPLE – The Limiñanas feat.Emmanuelle Seigner
2014 LA BANDE À RENAUD, VOL.2 – Participation
2011 DRESSING – Brigitte Fontaine & Emmanuelle Seigner
2010 FORGET ME NOT – Smolik feat.Emmanuelle Seigner
2009 LIEBE UND BENZIN – Bela B. feat.Emmanuelle Seigner
2008 BACK TO YOU – Brett Anderson feat.Emmanuelle Seigner

LANGUES

ANGLAIS: Bilingue
ITALIEN: Bilingue

L'AMEPRÉSARIO
138 AVENUE VICTOR HUGO
75016, PARIS
FRANCE

CHRISTELLE GRAILLOT
+33 6 13 90 34 17

L'AMEPRÉSARIO
138 AVENUE
VICTOR HUGO
75016, PARIS
FRANCE

EMMANUELLE SEIGNER
COMEDIENNE

L'AMEPRÉSARIO
138 AVENUE VICTOR HUGO
75016, PARIS
FRANCE

CHRISTELLE GRAILLOT
+33 6 13 90 34 17