L'AMEPRÉSARIO
62 RUE DES VIGNES
75016, PARIS
FRANCE

ANTOINE SIMONY
COMEDIEN

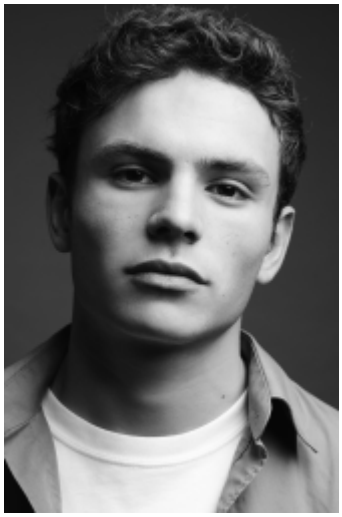

ARTISTE INTERPRÈTE

CINÉMA

LONG MÉTRAGE

2020 **ETE 85**
Réal: François OZON

PLATEFORMES

2025 **L'ÉTÉ 36** TF1 & Netflix
Réal: Fred GARSON – Série produite par Iris Bucher QUAD DRAMA
2025 **2B3** Amazon Prime Video
Réal: Yaël LANGMANN – Série produite par P33 Studio – Rôle principal (Filip Nikolic)
2024 **LA CAGE** Netflix
Réal: Franck GASTAMBIDE – Série produite par Mandarin

MUSIQUE

Compositeur et Interprète avec plusieurs albums à son actif.
Ecrit pour d'autres artistes.
2022 **SIMONY**
Première partie IAM à l'Arena 5 Bruxelles.

PUBLICITE

2019 **CAMPAGNE ADIDAS** à Londres.

FORMATION

2019 **ATELIER CREATION « SUPRÊME »**
Avec Audrey Estrougo

COMPETENCES

Rappeur Professionnel
Rugby Professionnel
Piano

L'AMEPRÉSARIO
62 RUE DES VIGNES
75016, PARIS
FRANCE

CHRISTELLE GRAILLOT
+33 6 13 90 34 17

L'AMEPRÉSARIO
62 RUE DES VIGNES
75016, PARIS
FRANCE

ANTOINE SIMONY
COMEDIEN

LANGUES

ANGLAIS: Bilingue
ALLEMAND: Lu/Parlé

L'AMEPRÉSARIO
62 RUE DES VIGNES
75016, PARIS
FRANCE

CHRISTELLE GRAILLOT
+33 6 13 90 34 17