L'AMEPRÉSARIO
62 RUE DES VIGNES
75016, PARIS
FRANCE

HORTENSE ARDALAN
COMEDIENNE

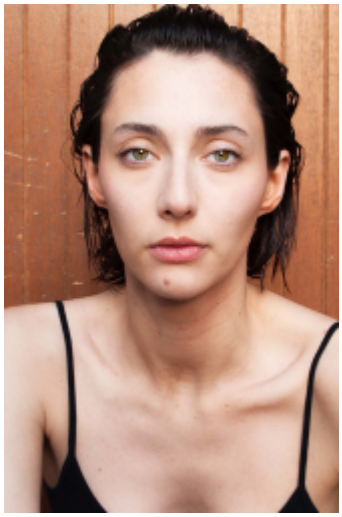

ARTISTE INTERPRÈTE

CINÉMA

LONG-MÉTRAGE

2022 **KARMA POLICE**
Réal : Julien Paolin

COURT-MÉTRAGE

2020 **CAVALIERE**
Réal : Emad Aleebrahim Dehkordi – Sélection Officielle FIFIB 2020
2019 **LE GRAND PAON DE MINUIT**
Réal : Remi Parisse
2018 **TRIP**
Réal : Lesly Lynch – Rôle de Hortense
2017 **EXTERIEUR-NUIT**
Réal : Pascal Goufan – Rôle de Marie
2017 **SAMSARA PUIS SORTIE A DROITE**
Réal : Stanilas Mohamed – Rôle de Daya

MUSIQUE

CLIP

2017 **I.C.H.O.O.N**
I.C.H.O.O.N.

PARCOURS

Hortense Ardalan a joué dans plusieurs courts métrages.
Elle réalise quelques campagnes de mode.
Hortense dessine, danse et pratique la contorsion.

RENSEIGNEMENTS SUPPLÉMENTAIRES

Langues parlées
Anglais : Courant
Farsi : Courant

L'AMEPRÉSARIO
62 RUE DES VIGNES
75016, PARIS
FRANCE

CHRISTELLE GRAILLOT
+33 6 13 90 34 17

L'AMEPRÉSARIO
62 RUE DES VIGNES
75016, PARIS
FRANCE

HORTENSE ARDALAN
COMEDIENNE

L'AMEPRÉSARIO
62 RUE DES VIGNES
75016, PARIS
FRANCE

CHRISTELLE GRAILLOT
+33 6 13 90 34 17